Bitte beachten Sie, dass sich das Sortiment, die Preise und Seitenverweise mit einer neuen Hauptkatalog-Ausgabe ändern können. Das aktuelle Sortiment finden Sie auch schnell in unserem Internet-Shop.

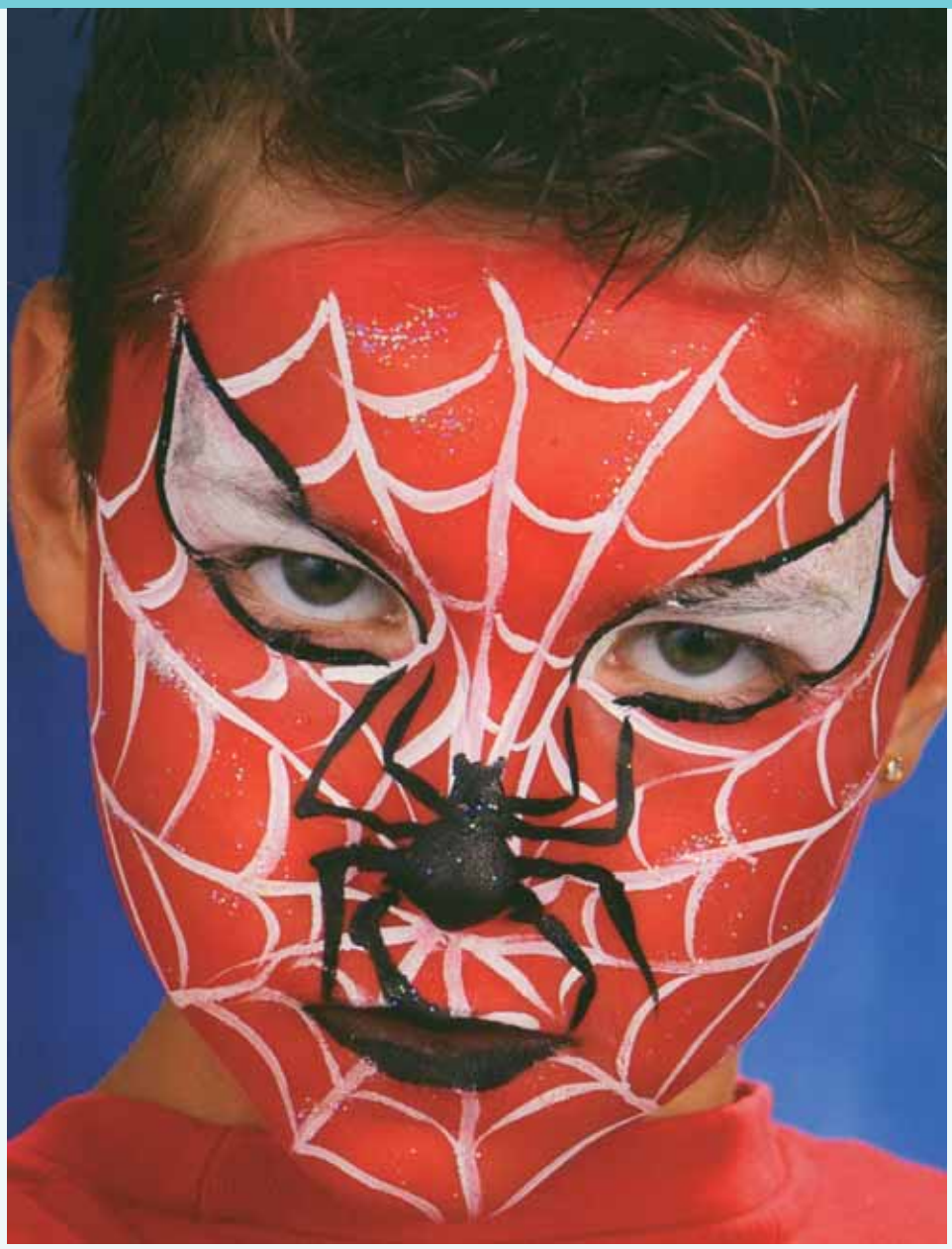

MATERIAL

Schminkcreme - JOVI
(Art. Nr. 2543..) siehe Hauptkatalog Seite 374

Schminkpinsel
(Art. Nr. 26424) siehe Hauptkatalog Seite 375

Schwämmchen - Latex
(Art. Nr. 26425) siehe Hauptkatalog Seite 375

Glitter Gel - FANTASY
(Art. Nr. 2546..) siehe Hauptkatalog Seite 374

TIPP

Anatomie einer Spinne: Eine Spinne hat immer acht Beine, einen dicken Körper und einen kleinen Kopf.

SCHMINKEN

Hier kommt Spiderman!

Kinder lieben es sich zu verkleiden und in andere Rollen zu schlüpfen, erfüllen Sie doch den Wunsch und lassen Sie Ihr Kind für einen Tag ein Superheld sein.

LITERATUR

Schminkspaß für Jungen

Viele tolle Schminkideen für große und kleine Jungs. Mit den unschlagbaren Lieblingsmotiven wie zum Beispiel: Pirat, Vampir, Drache, Werwolf und Co. – hier bleiben keine Herzenswünsche offen. Mit Schritt-für-Schritt-Bildern und genauen Anleitungen zu jeder Maske geht das Schminken ganz einfach.

0229A per Stk. .....(A).....8,20
0229D per Stk. .....(D).....7,90

1 Das Gesicht mit einem feinporigen Schwämmchen Rot grundieren, die Partie um die Augen frei lassen und wie abgebildet mit einem Pinsel Weiß anmalen. 2 Im Anschluss mit einem dünnen Pinsel das Netz der Spinne aufmalen. Auf der Nasenspitze beginnen und lange Linien nach außen ziehen, das Netz mit kurzen leicht geschwungenen Linen verbinden. 3 Die weiße Augenpartie mit einer schwarzen Kontur umranden und eine Spinne auf die Nasenspitze aufmalen, die Lippen ebenfalls schwarz färben. Etwas Glitter hier und da aufgetragen, schadet auch einem Spiderman nicht, denn das bringt Leben ins Gesicht.

Bitte beachten Sie, dass sich das Sortiment, die Preise und Seitenverweise mit einer neuen Hauptkatalog-Ausgabe ändern können. Das aktuelle Sortiment finden Sie auch schnell in unserem Internet-Shop.

SCHMINKEN

African Queen

Verzaubern Sie Ihr Kind mit etwas Farbe und Geschick in eine afrikanische Schönheit und lassen Sie es für gewisse Zeit in exotische Welten eintauchen.

1 Das feinporige Schwämmchen anfeuchten und das Gesicht und den Hals in Gold, Orange, Rot und Weiß wie auf dem Bild grundieren. Mundpartie und Wangen sollen unbemalt bleiben, das lässt die spätere Maske leichter und nicht so kompakt wirken. 2 Sobald die Grundierung getrocknet ist, mit einem Pinsel unterschiedlich große hellrote Punkte im Hals und Kinnbereich aufmalen. Für mehr optische Tiefe, am Rand mit Orange ergänzen und die Punkte mit einem dünnen Pinsel mit Schwarz ummalen, die Umrandung sollte immer an einer Stelle geöffnet bleiben. Im Stirnbereich mithilfe eines Pinsels schwarze unregelmäßige Streifen ziehen. 3 Kleine weiße Punkte in die Augenwinkel setzen und wie in Punkt 2 umranden. Danach die roten, nicht geschlossenen Kreise halb auf die orangefarbenen, halb auf die hellroten Wangen malen. Dabei in der Nähe der Nase mit kleinen Kreisen beginnen und zu den Ohren hin immer größer werden. 4 Nun auf den Augenlidern, direkt über dem Wimpernansatz, einen schmalen schwarzen Strich ziehen und außen drei Wimpern aufmalen. Auch unterhalb der Augen, wie abgebildet, etwas längere Wimpern anbringen. Zum Schluss kleine weiße Punkte in die schwarzen Wimpern und auf die roten Kreise tupfen und die Lippen goldfarben anmalen. Und schon kann die African Queen von Zebras u. Giraffen träumen.

LITERATUR

Schminkspaß für Mädchen

Viele tolle Schminkideen für große und kleine Mädchen. Mit den absoluten Lieblingsmotiven wie zum Beispiel: Prinzessin, Elfe, Einhorn, Schmetterling und Co. - hier bleiben keine Herzenswünsche offen. Mit Schritt-für-Schritt-Bildern und genauen Anleitungen zu jeder Maske geht das Schminken ganz einfach.

0232A per Stk. .....(A).....8,20
0232D per Stk. .....(D).....7,90

MATERIAL

Schminkcreme - JOVI
(Art. Nr. 2543..) siehe Hauptkatalog Seite 374

Schminkpinsel
(Art. Nr. 26424) siehe Hauptkatalog Seite 375

Schwämmchen - Latex
(Art. Nr. 26425) siehe Hauptkatalog Seite 375

TIPP

Perfekte Grundierung: Die weiße Grundierung kann oft streifig oder fleckig wirken. Dies kann verhindert werden, indem der Schwamm leicht angefeuchtet wirund die Farbe nur aufgetupft wird. Trocknen lassen und den Vorgang nochmals wiederholen.